

Particolare distribuzione linee entro struttura metallica

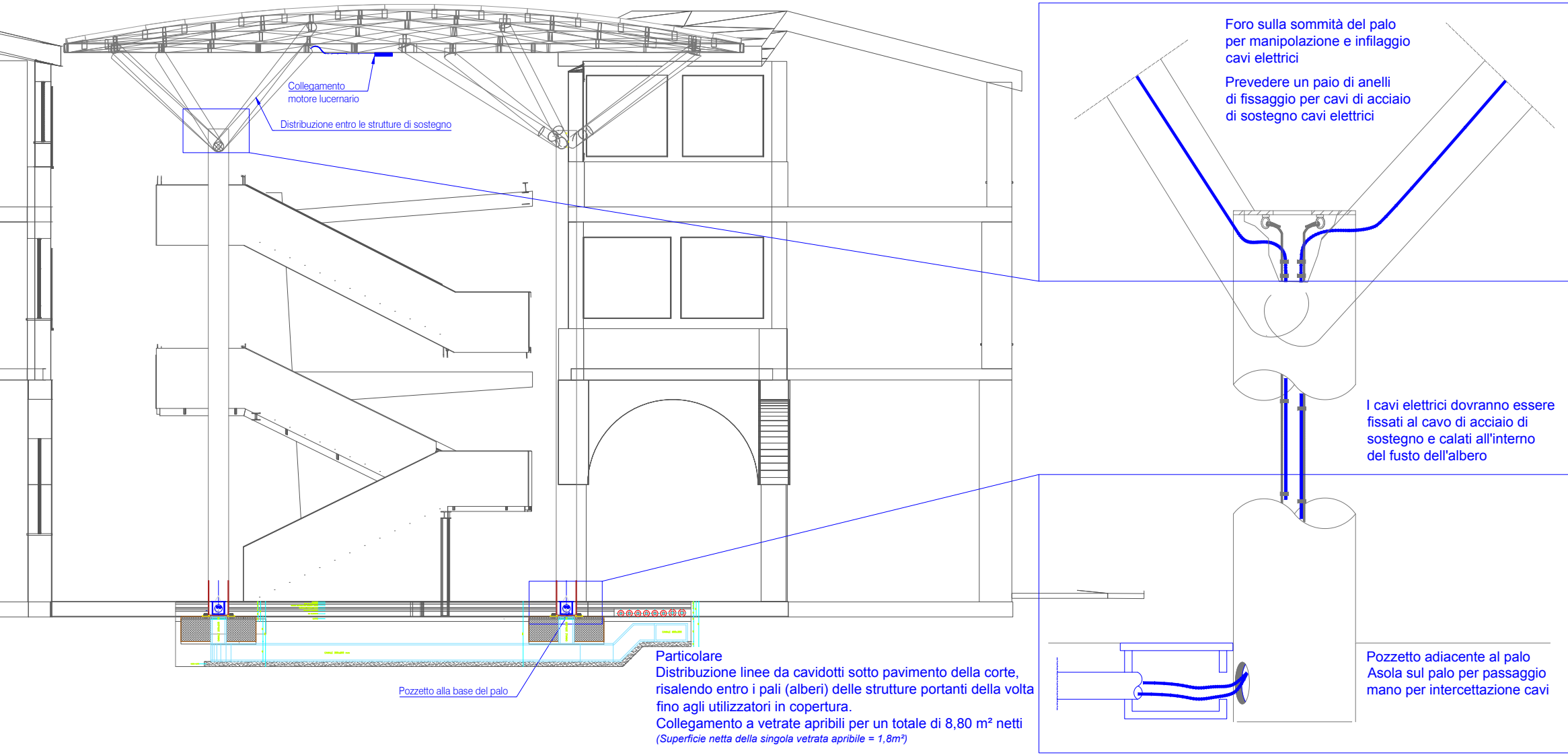

Particolare locale tecnico al piano interrato

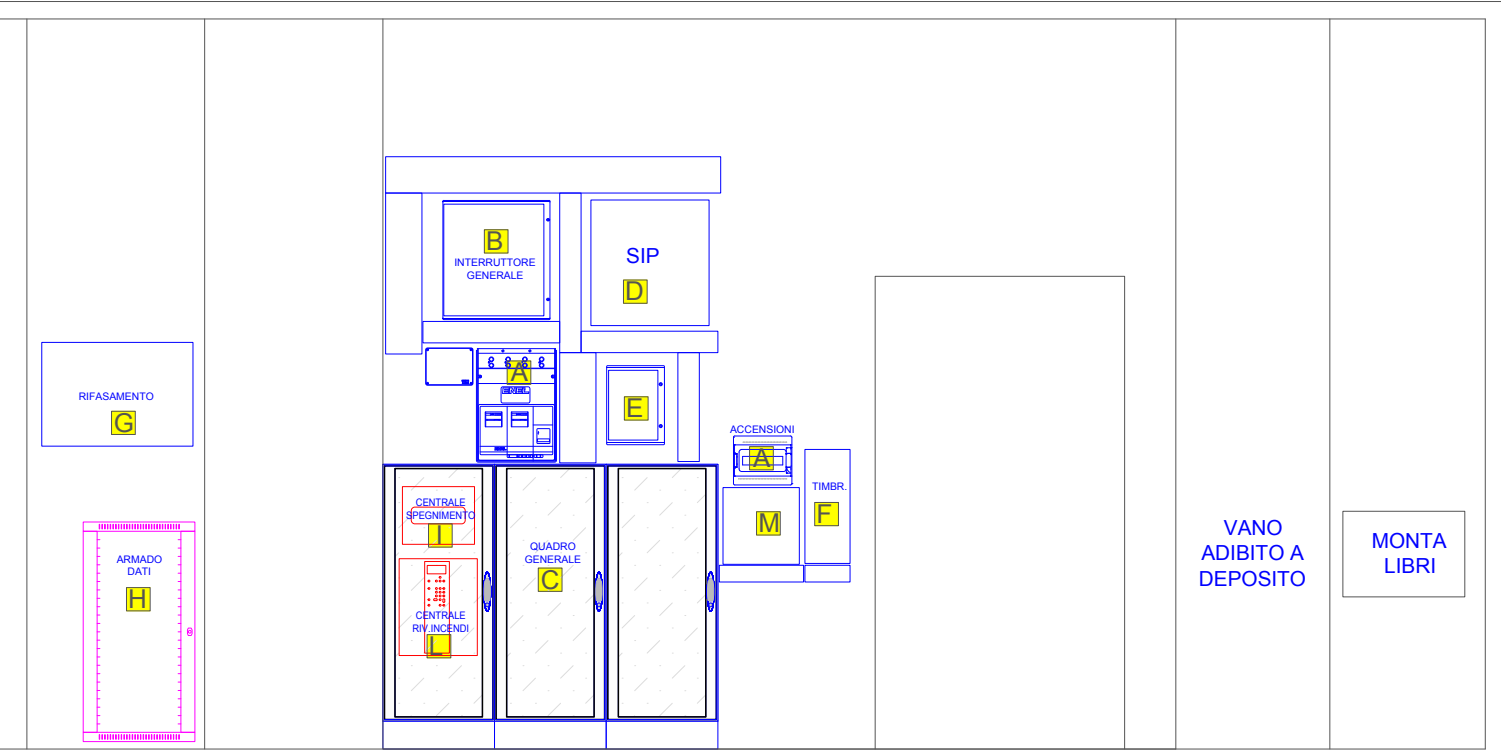
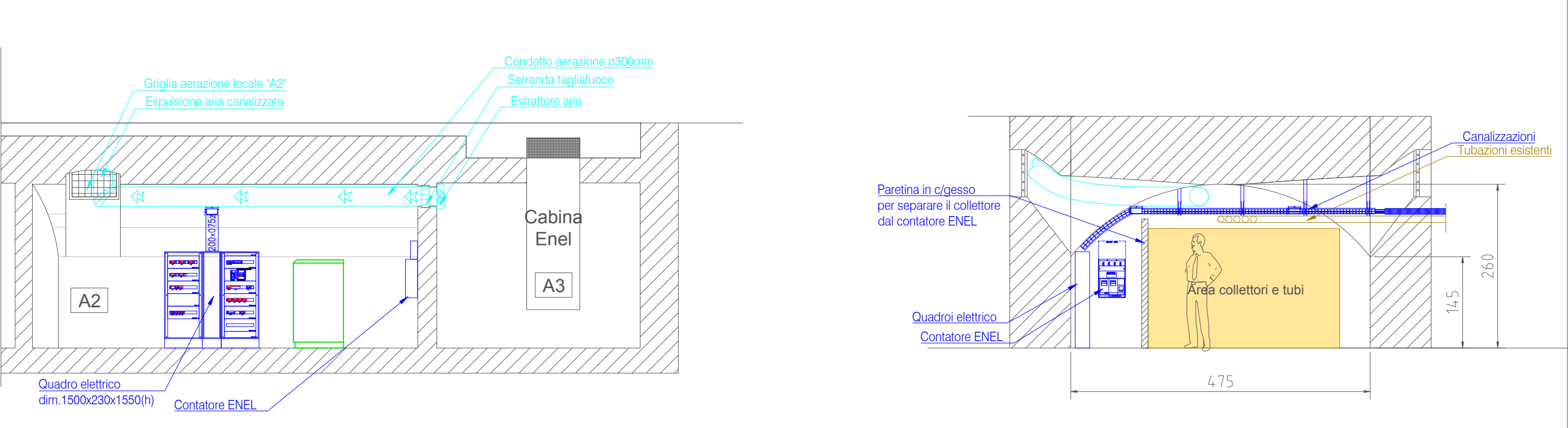

Parete tecnica ufficio [B03] - Stato di fatto

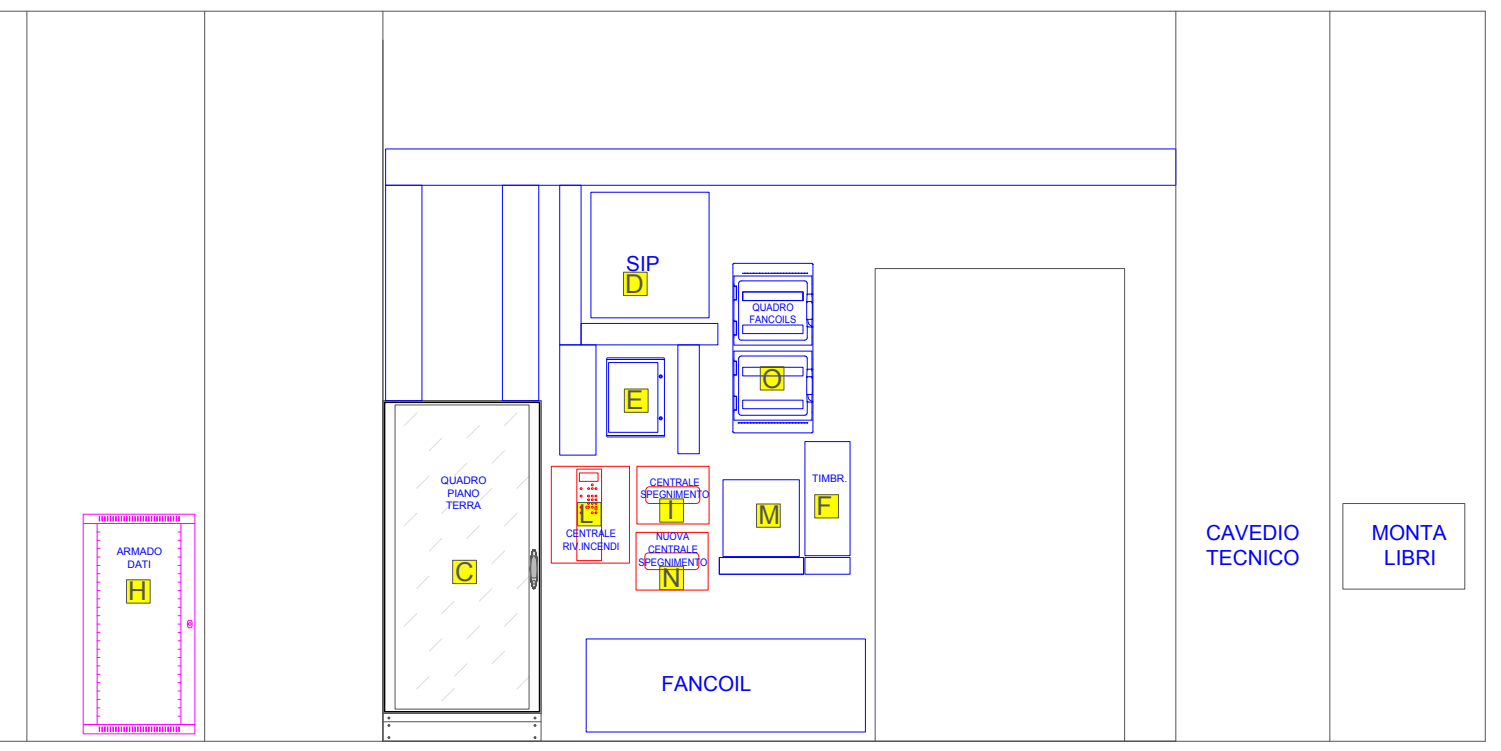

Parete tecnica ufficio [B03] - Stato di progetto

Sigla	Descrizione	Progetto
A	Gruppo misura ENEL	Eliminato, posizionato nel locale tecnico al piano interrato
B	Interruttore generale	Eliminato, diventerà il quadro di consegna al piano interrato
C	Quadro generale piano terra	Parzialmente eliminato - Rimane come sottoquadro derivato dal nuovo quadro generale piano terra
D	Cassetta Telecom	Rimane
E	Apparati	Rimangono
F	Timbracartellini personale	Rimane
G	Rifasamento	Eliminato, posizionato nel locale tecnico al piano interrato
H	Armadio dati	Rimane, integrato nella nuova distribuzione del cablaggio strutturato
I	Centrale spegnimento	Rimane
L	Centrale rivelazione incendi	Prevista sostituzione, e l'adeguamento dell'impianto rivelazione incendi
M	Centrale antintrusione	Rimane
N	Centrale spegnimento	Nuova centrale per deposito libri "B06A"
O	Quadro controllo	Nuovo centralino contenente le alimentazioni degli apparati di venticonvettori/fancoils

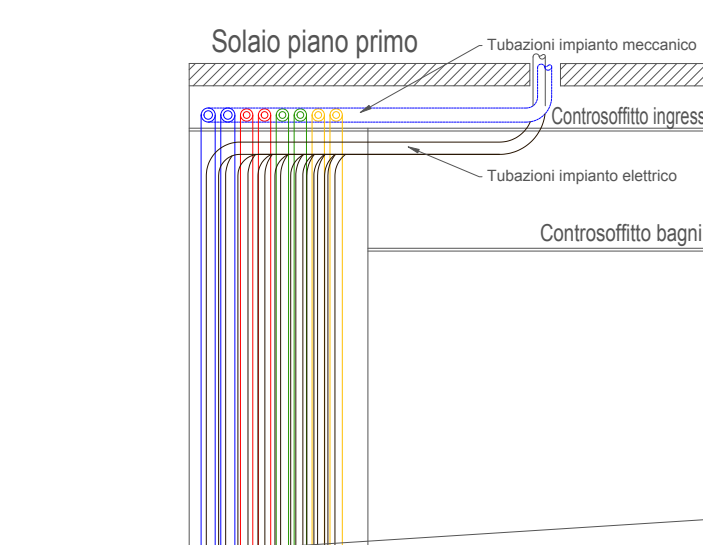
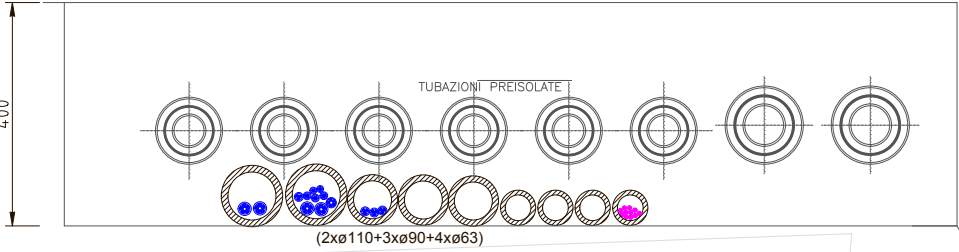

Passaggio tubazioni elettriche entro controsoffitto bagni

Passaggio tubazioni meccaniche entro controsoffitto ingresso

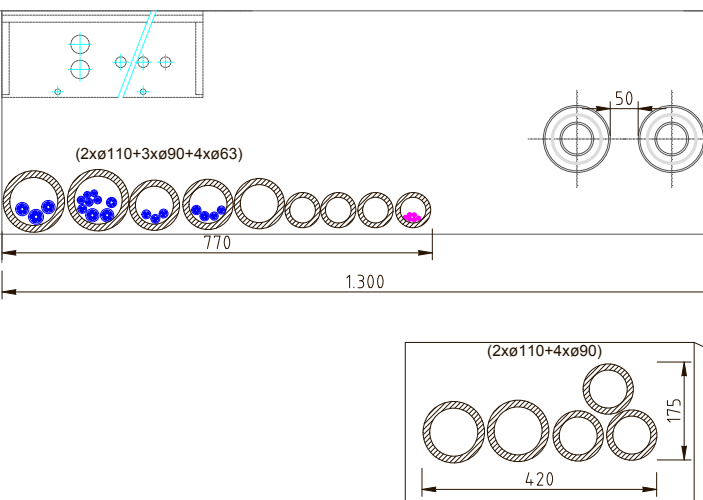

LEGENDA: QUOTA DI POSA DELLE TUBAZIONI (escluso magrone)

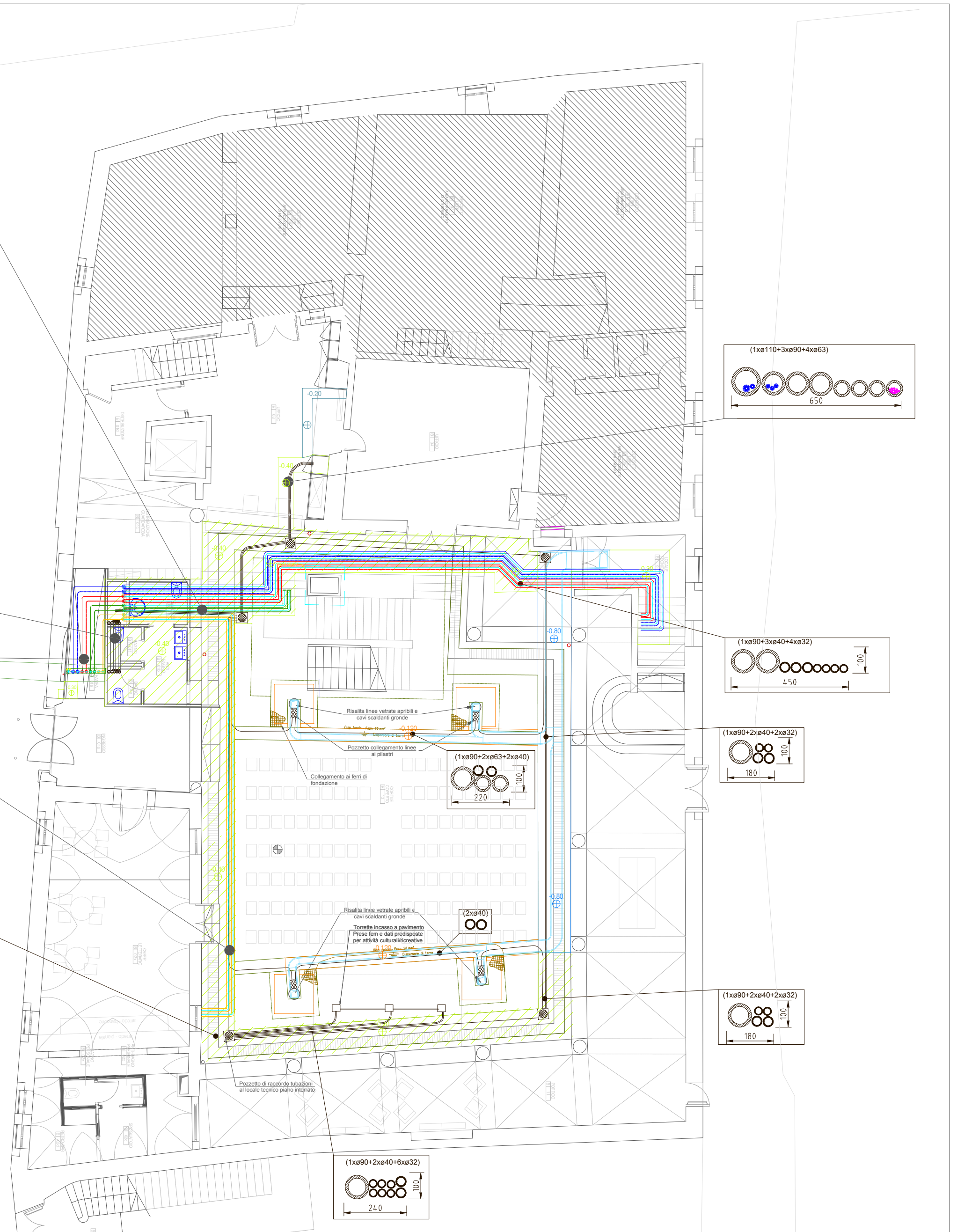
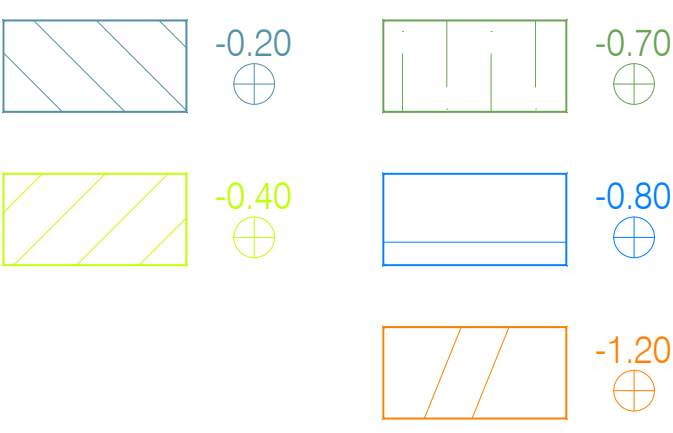

Particolare distribuzione sotto pavimento della corte

LEGENDA COLORI

IMPIANTO ESISTENTE

- Impianti elettrici
- Apparecchi di illuminazione
- Illuminazione di sicurezza
- Rivelazione incendi
- Diffusione sonora

NUOVO IMPIANTO

- Impianti elettrici - Distribuzione e apparecchiature
- Apparecchi di illuminazione
- Illuminazione di sicurezza
- Rivelazione incendi
- Diffusione sonora - EVAC
- Cablaggio strutturato - Dati/Telefonia
- Impianto di terra - Dispersore - Equipotenziale
- Impianti meccanici
- AREA NON OGGETTO D'INTERVENTO

PROVINCIA DI **BELLUNO** **COMUNE DI BELLUNO**

RESTAURO CONSERVATIVO DI PALAZZO CREPADONA
DESTINATO ALLA NUOVA MEDIATECA DELLE DOLOMITI

• PROGETTAZIONE ESECUTIVA DEI LAVORI DI RESTAURO, OPERE EDILI, STRUTTURALI, IMPIANTISTICHE E COORDINAMENTO DELLA SICUREZZA IN FASE DI PROGETTAZIONE

COMMITTENTE
COMUNE DI BELLUNO
Piazza Duomo, 1 - 32100 Belluno
C.F.: 00132550252 - P.IVA:00132550252

RESPONSABILE UNICO DEL PROCEDIMENTO
arch. Carlo Erranti

ARTECO ARCHITECTURE ENGINEERING CONSULTING
c.so S. Anastasia n.38 - VERONA

Studio di Ingegneria MAZZORAN TILOCA DE LOTTO
piazza Castello n.4 - BELLUNO

ING. PIETRO CANTON
piazza Piloni n.12 - BELLUNO

STUDIO BORTOT
via Cal de Formiga n.12b - SANTA GIUSTINA (BL)

R. STUDIO
via Marmolada n.2/o - ALLEGHE (BL)

ING. CHIARA BARATTIN
via General Cantore n.34 - ALPAGO (BL)

DATA
05.09.2018

AGGIORNAMENTI

ALLEGATO
407

SCALA